

Вознаховская Е. Караманов Д.В.
26.03.2023

Согласовано:

Директор КУ РА
«Чемальское лесничество»

А.Г. Ковязин

(Ф.И.О.)

(подпись)

«14» марта 2023г.

Утверждаю:
И.о. директора АУРА «Чемал лес»
В.В. Малюткина
(Ф.И.О.)

(подпись)

«14» марта 2023г.

Проект Ухода за лесами

Семинское участковое лесничество -/2023г.
участок, год

1. Характеристика местоположения лесного участка

- 1.1. Субъект РФ Республика Алтай
- 1.2. Лесничество КУ РА Чемальское
- 1.3. Уч. лесничество Семинское
- 1.4. Дача Куюмская лесная дача
- 1.5. Номер квартала 36
- 1.6. Номер выдела 6
- 1.7. Площадь участка, с точностью до 0,1 га 1,6 га
- 1.8. Категория защитности лесов Защитные

2. Характеристика лесорастительных условий

- 2.1. Лесорастительная зона Южно-Сибирская горная зона
- 2.2. Лесной район Алтае –Саянский горнотаежный район
- 2.3. Целевое назначение лесов ЗАПРЕТНЫЕ ПОЛОСЫ ЛЕСОВ. РАСПОЛОЖЕННЫЕ ВДОЛЬ ВОДНЫХ ОБЪЕКТОВ
- 2.4. Рельеф горный
- 2.5. Почва суглинистая влажная
- 2.6. Тип леса (тип лесорастительных условий) ОЛРТ 8123

3. Вид мероприятия

- 3.1. Наименование вида мероприятий по уходу за лесами Проходная рубка

4. Характеристика вырубаемой части насаждения

Номер лесного квартала	Номер лесосеки (лесоаксационного выдела)	Площадь лесосеки (лесоаксационного выдела)	Хозяйство (хвойное, твердолиственное, мягколиственное)	Породы Кол-во Деревьев Шт.	Вырубаемый объем древесины, плотных куб. м						
					деловая				дрова	хворост и сучья	Всего
					крупная	средняя	мелкая	все-го			
36	6	1,6	хвойное	С-16 шт.	12	5	1	18	3	2	23
				Б-5 шт.				3	0	3	
Итого					12	5	1	18	6	2	26

5. Исходная характеристика насаждения до проведения мероприятий по уходу за лесами

- 5.1. Состав древостоя 7СЗБ+С+Л

- 5.2. Возраст, лет 70
 5.3. Диаметр, см 28см
 5.4. Высота, м 22см
 5.5. Запас, кбм на 1 га 280 м3
 5.6. Сомкнутость крон, полнота 0,8

6. Основные характеристики мероприятий по уходу за лесами

- 6.1. Интенсивность рубки 6%
 6.2. Объем вырубаемой древесины, кбм 26 м3

7. Этапы и сроки проведения работ, учета и оценки результатов

- 7.1. Срок проведения работ март –декабрь 2023 года.
 7.2. Срок учета и оценки результатов 4 кв 2023 года

8. Технология проведения работ

Метод рубок (в соответствии с п. 25 Правил ухода за лесами)	Относительно равномерная вырубка деревьев(разреживание)
Ширина пасек, м	от 3м до 4 м
Ширина технологических коридоров (волоков), м	25-30 м
Общая площадь под трассы волоков и дорог, га	
Общая площадь под погрузочными пунктами, производственными и бытовыми площадками, га	0,5 га
Подготовительные лесосечные работы	Уборка опасных и зависших деревьев
Основные лесосечные работы	Основные лесосечные работы(валка деревье, обрубка сучьев,раскряжевка и трелевка древесины)
Заключительные лесосечные работы	Очистка лесосеки. Работы на погрузочном пункте.

9. Проектируемая характеристика насаждения после проведения мероприятий по уходу за лесами

- 9.1. Состав древостоя **7СЗБ+С+Л**
 9.2. Возраст, лет 70
 9.3. Диаметр, см 28 см
 9.4. Высота, м 22 см
 9.5. Запас, кбм на 1 га 264 м3
 9.6. Сомкнутость крон, полнота 0,7

Проект составил:

Начальник ЛХУ №2 Андреев Д.Г. _____

должности(Ф.И.О.) (подпись, число)



Проект проверил:

Инженер лесопользования Карпов Валерий Афанасьевич _____

должность

(Ф.И.О.)

(подпись, число)

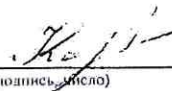

Чертеж отвода площади

КУ РА Чемальское лесничество

участковое лесничество Семинское

Масштаб 1:10000

квартал 36

выдел 6,7

площадь 5,2 га

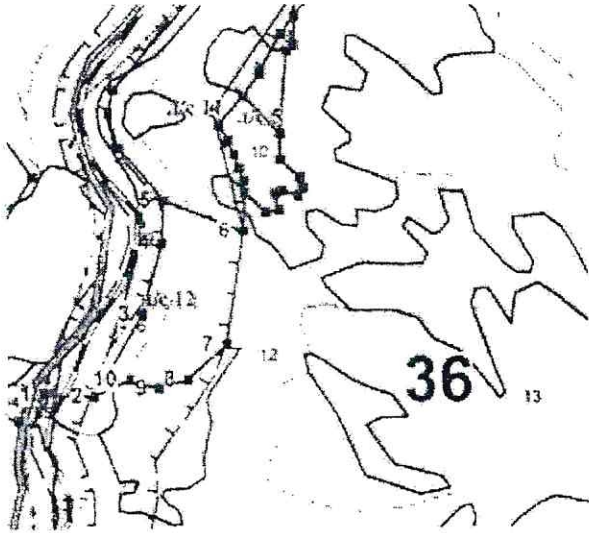

№ выдела	Площадь, га
Дел. №2	
6	1,6
7	3,6
Итого	5,2
Не эксплуатационная площадь	
ИТОГО	

Румбы и меры линий

№ точек	Румб	Длина линии
Дел.2		
0-1	СВ:52° 1'27	96,26
1-2	СЗ:9° 25'19.4	175,7
2-3	СЗ:23° 47'29.2	137,6
3-4	СЗ:39° 21'28.3	80,3
4-5	СВ:70° 46'28.3	162,7
5-6	ЮВ:31° 50'21.6	212
6-7	ЮЗ:8° 30'31.1	97,1
7-8	ЮЗ:33° 18'2,7	58,5
8-9	ЮЗ:66° 26'58.2	59,3
9-1	ЮЗ:23° 57'55.6	72,5

Условные обозначения:

Уход за лесами

Столбы

Чертеж выполнил Андреев Д.Г.

Дата 14. 03.2023г.